

昇華チームウェアのご検討、誠にありがとうございます。  
 必要事項をご記入の上、FAX メール 郵送 にて下記までご連絡ください。

811-3103 福岡県古賀市中央2-8-38  
 有限会社 エフ アンド エス  
 TEL 092-944-0861  
 FAX 092-944-0810  
 mail 0861@0861.jp

|       |             |       |                            |       |      |            |
|-------|-------------|-------|----------------------------|-------|------|------------|
| チーム名  | 代表者         |       |                            | 様     |      |            |
| 住所 〒  |             |       |                            |       |      |            |
| TEL   | 携帯          |       |                            |       |      |            |
| FAX   | mail (PCのみ) |       |                            |       |      |            |
| お届け方法 | クロネコヤマト便    | お支払方法 | PayPalクレジットカード決済(メール請求書方式) | 銀行振込み | 郵便振替 | 代引き(商品配達時) |

※ご依頼いただきましたチームウェアのイメージ画をメールでお届けいたします際にPCアドレスが必要となります。

### 昇華チームウェア製作の流れ



# HYPER MOVING-UP WEAR(HMV-8)

NO,5-2

## STEP1

|           |                          |                   |           |
|-----------|--------------------------|-------------------|-----------|
|           | <input type="checkbox"/> | MVジャケット(アメリカンタイプ) | HMVJA8    |
| 該当する品に    | <input type="checkbox"/> | MVジャケット(ジャンバータイプ) | HMVJJ8    |
| ○をご記入ください | <input type="checkbox"/> | MVパンツ(裾ボタンタイプ)    | HMVSB8    |
|           | <input type="checkbox"/> | MVパンツ(フルオープンタイプ)  | HMVFO8    |
| 裏地の選択     | <input type="checkbox"/> | 1 エアメッシュ          | 2 トリコット起毛 |

## STEP2

下記のカラー一覧より、本体A~Mの配色をご記入ください。  
Zには、シルバーが使用できませんのでご承知ください。

|   |   |   |    |    |    |    |    |    |   |
|---|---|---|----|----|----|----|----|----|---|
| W | B | N | K  | S  | R  | G  | Y  | O  | E |
| M | P | C | GR | KG | RY | SV | GO | FG |   |

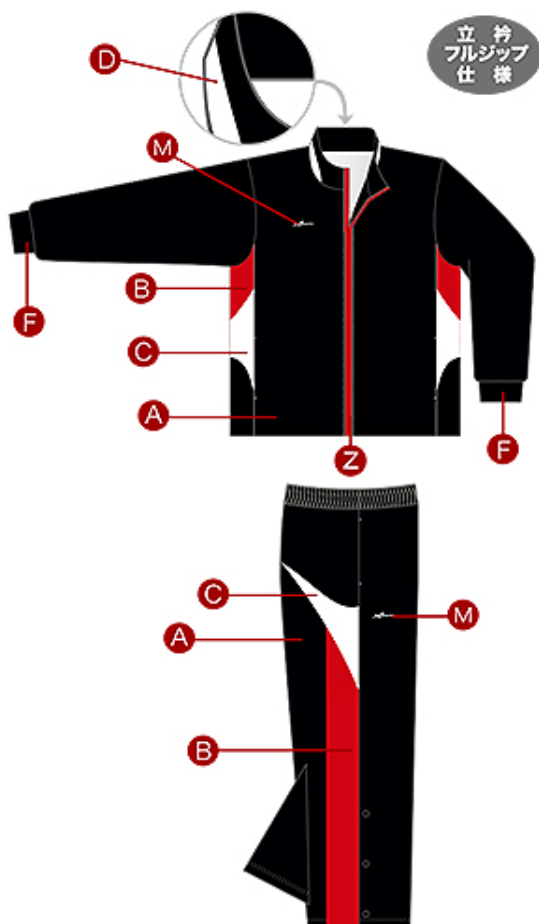

|   |             |
|---|-------------|
| A | ベースカラー      |
| B | パーツカラー      |
| C | パーツカラー      |
| D | パーツカラー      |
| M | 商標マーク       |
| Z | ファスナー       |
| F | フライス(55m/m) |

M商標マークとA本体の同色はできません。

## STEP3

WEBページ マーキングレイアウト一覧よりご希望のタイプを選び、タイプ番号をご記入ください。尚、この一覧以外のレイアウト(例、企業指定レタリングなど)をご希望の方は別途ご相談ください。

レイアウト番号

チーム名等(実際にレイアウトする文字を記入)

STEP2のカラー一覧を基に、マーキングのカラーをご記入ください。

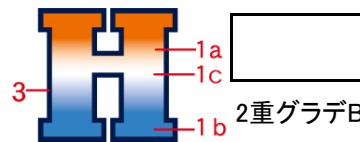
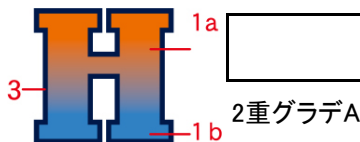
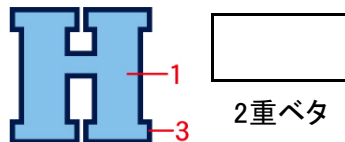

|           |  |  |           |  |  |           |  |  |
|-----------|--|--|-----------|--|--|-----------|--|--|
| 1 文字中     |  |  | 1a 文字中    |  |  | 1a 文字中    |  |  |
| 2 文字(内側)縁 |  |  | 1b 文字中    |  |  | 1b 文字中    |  |  |
| 3 文字(外側)縁 |  |  | 2 文字(内側)縁 |  |  | 1c 文字中    |  |  |
| 4 文字シャドー  |  |  | 3 文字(外側)縁 |  |  | 2 文字(内側)縁 |  |  |
|           |  |  | 4 文字シャドー  |  |  | 3 文字(外側)縁 |  |  |
|           |  |  |           |  |  | 4 文字シャドー  |  |  |

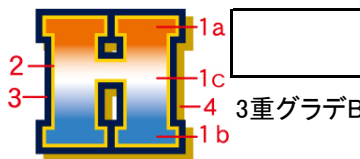
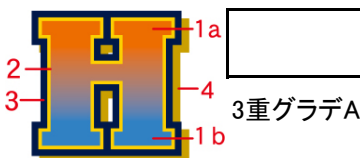
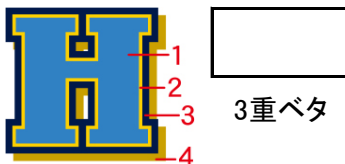

## STEP4

マークを入れる位置をお選びください。

● **ジャケット** ※基本マーキング位置は左胸・背中のみになります。

● **パンツ** ※基本マーキング位置は左ももワンポイントのみになります。

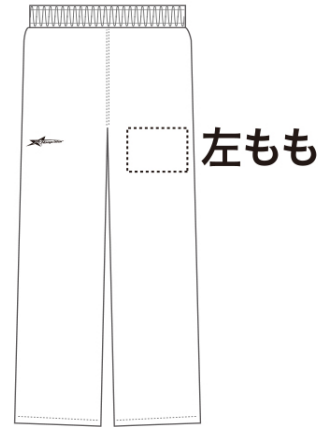

|       |  |  |  |
|-------|--|--|--|
| マーク位置 |  |  |  |
|-------|--|--|--|



有料オプションとして、個人名のプリントをご希望の方はご記入ください。  
刺繍などの名入れをご希望の方は別途ご相談ください。

LOGO DESIGNより個人名書体をお選び下さい。  
(マークタイプは**ストレート**のみになります。)

個人名書体 ↓プリント色を記入 (例) 01 シロ

**LOGO-**   **文字**

ふち(内側)

ふち(外側)

※グラデーションは基本不可となります。

## ●ジャケット



NUMBER TYPEより個人番号をお選び下さい。

番号書体 ↓プリント色を記入 (例) 01 シロ

**N-**   **文字**

ふち(内側)

ふち(外側)

※グラデーションは基本不可となります。

## ●パンツ

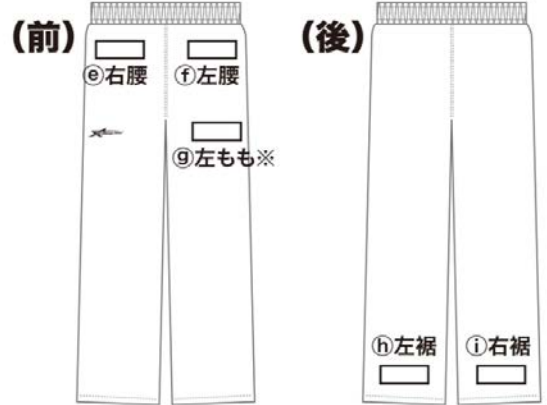

マーキング位置をお選び下さい。

### <ジャケット>

### <パンツ>

↓マーキング位置を記入

↓マーキング位置を記入

|     |                      |                      |
|-----|----------------------|----------------------|
| 個人名 | <input type="text"/> | <input type="text"/> |
| 番号  | <input type="text"/> | <input type="text"/> |

### 【ご注意】

- ※品番によりご希望の位置へマーキングできない場合があります。
- ※個人名・番号ともに同じ位置も可能ですので、ご希望の位置の後に「上」「下」をご記入ください。
- ※基本マーキング位置以外をご希望の場合は、上記に希望位置をご記入ください。
- マーキング位置によってはご希望に添えない場合もございますので、予めご承知おきください。

メモ欄



サイズ、個人名・番号(オプション)をそれぞれご記入ください。

| ジャケットサイズ | パンツサイズ | 番号 | 個人名 |
|----------|--------|----|-----|
|          |        |    |     |
|          |        |    |     |
|          |        |    |     |
|          |        |    |     |
|          |        |    |     |
|          |        |    |     |
|          |        |    |     |
|          |        |    |     |
|          |        |    |     |
|          |        |    |     |
|          |        |    |     |
|          |        |    |     |
|          |        |    |     |
|          |        |    |     |
|          |        |    |     |
|          |        |    |     |
|          |        |    |     |
|          |        |    |     |

お客様から頂いたオーダーシートの内容に基づき  
デザインを作成いたします。  
そのデザインでご了承頂いた時点で正式なご注文となり、  
それ以降のデザイン変更やキャンセルをお受けすることは  
できませんので、ご了承ください。

時期により変動はありますが、30日  
程を目安としてください。

希望納期

月 日